telc LANGUAGE TESTS **Leseverstehen, Teil 1**

5 FNÿiþÿ'

Lesen Sie zuerst die zehn Überschriften. Lesen Sie dann die fünf Texte und entscheiden Sie, welche Überschrift (a–j) am besten zu welchem Text (1–5) passt. Tragen Sie Ihre Lösungen in den Antwokbogen bei den Aufgaben 1–5 ein.

þÿþÿ'

_____ a) Limonade aus dem Wasserhahn

_____ b) Limonade ist moderner als Wasser

3 c) Sommer bedeutet in ZuhunFt nicht unbedingt Sonne

_____ d) Meflr Sauerstoff im Wasser macflt müde Menscflen fit

5 e) Viele wasser trinken - Gesundheit tanken

1 f) Frische Luft macht stark

_____ g) Die Sonne macht Landwirten Probleme

4 h) Sprudel hausgemacht – Zeit des Flaschen–Tragens ist vorb ei

_____ i) **Alarm: Nitrat im Regenwasser bedroht die Gesundheit**

2 j) *Vom Regen zum Mineralwasser*

Möchten Sie Kraft, Jugend und Ge›undheit au› der Fla›che? Dann ›uchen Sie bei Ihren näch›ten Einkauf in Supernarkt nach Sauer›toff-Mineralwa››er. Für den etwa› doppelten Prei› eine› nornalen Mineralwa››er› erhalten Sie dann ein Getränk, von den die Her›teller ver›prechen, da›› e› Ihnen - natürlich nur, wenn Sie e› regelnäßig trinken - nagi›che Kräfte verleiht. In einer Unfrage wurden Schülerinnen und Schüler in Bayern nach ihren Erfahrungen nit den Sauer›toffkraftdrink befragt. Die nei›ten fanden, da›› e› nicht ander› ›chneckt al› andere Mineralwä››er auch. Da› Deut›che In›titut für Ernährung›for›chung in Pot›dan hält e› für Un›inn, Wa››er nit Sauer›toff anzureichern. Der nen›chliche Körper ninnt Sauer›toff haupt›ächlich über die Atenluft auf, höch›ten› 0,3 % können auch über den Magen-Darn-Trakt aufgenonnen werden. Möchten Sie inner noch Kraft, Jugend und Ge›undheit? Dann gehen Sie doch einfach nehr an die fri›che Luft. Und die i›t ko›tenlo›.

1

2

Wenn es regnet, dann ûießt das Regenwasser in den Erdboden, der es wie ein Schwamm aufsaugt. Langsam sickert das Wasser dann in immer tiefere Erdschichten, in dene es gefiltert und gereinigt wird. Aus dem Regenwasser ist Trinkwasser geworden. Schließlich sammelt es sich in einer Schicht aus Sandstein, wo es sich mit älterem Wasser vermischt. Mehrere tausend Jahre lang kann das Trinkwasser so in den Tiefen der Erde ruhen. Durch Brunnen, die bis in die tiefen Sandsteinschichten reichen, kann dann Mineralwasser gewonnen werden. 10,6 Milliarden Liter Mineralwasser sind im letzten Jahr in Deutschland verkauft und getrunken worden.

Gesteinsschichten wie Ton oder Kalk schüten es seit Jahrtausenden vor Verunreinigungen. Jedoch gelangt in den letzen Jahrzehnten Nitrat durch übermäßige Düngung in der Landwirtschaft vermehrt in das Trinkwasser und stellt langfristig eine Gesundheitsbedrohung für die Menschen dar.

3

Nach den Unwettern der letzten Sommer sprechen Meteorologen in ganz Europa davon, dass sich das Klima weltweit dramatisch verändert. Stabile Sommer mit Sonnenschein pur von Juni bis August sollen selbst am Mittelmeer in Zukunft passé sein. Die durch Treibhausgase aufgeheizte Atmosphäre hat sich erwärmt, mehr Wasser verdunstet durch die höheren Temperaturen aus den Ozeanen und prasselt in extrem starken Unwettern mit Donner, Blitz und Hagel auf die Erde. Dort kann die Erde nicht mehr solche Mengen Wassers aufnehmen wie in kürzester Zeit fallen. Die Folge davon sind Überschwemmungen. Kurze Sonnenscheinperioden werden sich mit Unwetterfronten abwechseln und vielen Menschen den Badespaß an den Stränden nicht nur des Mittelmeeres gründlich verderben. Doch auch den Landwirten bereiten die stärkeren Unwetter Sorgen. Denn die starken Niederschläge mit Hagel zerstören nicht selten einen großen Teil der Ernte und bescheren so manchen landwirtschaftlichen Betrieben große finanzielle Probleme.

Wozu noch Kästen mit Mineralwasserflaschen nach Hause schleppen, wenn es sich doch bequem zu Hause zubereiten lässt. Tatsächlich ist das Leitungswasser, das aus den Wasserhähnen in deutschen Wohnungen fließt, von guter bis sehr guter Qualität. Einzig das Prickeln auf der Zunge, das durch das Hinzufügen von Kohlensäure in viele Mineralwässer ensteht, fehlt bei dem Leitungswasser. Doch auch hier gibt es bereits eine preiswerte Möglichkeit, dies selbst zu zun: mit einer Sodamaschine. Damit lassen sich Sprudel und Limonaden selbst herstellen, ganz nach dem individuellen Geschmack des Nutzers: mal mit mehr, mal mit weniger Prickeln, mal süßer, mal fruchtiger. Und das Wasser kommt wie von selbst ins Haus, das Tragen und Stapeln von Getränkekästen ist für den cleveren Selbsthersteller Vergangenheit.

4

5

"Wasser ist zum Waschen da" lautete ein deutscher Schlager Mitte der 1950er, in dem es weiter hieß: "Auch zum Zähneputzen kann man es benutzen." Wasser zu trinken schien damals manchen Leuten nicht in die neue Wohlstandswelt zu passen. Süße Limonaden galten als besser als einfach nur Wasser. Dabei raten heute die meisten Ärzte zum Wassertrinken: "Trinken Sie täglich mindestens 2,5 Liter davon", steht auch in nahezu allen medizinischen Ratgebern von heute. Mineralwasser hat, wie man heute wieder weiß, durch seine mineralischen Inhaltsstoffe Natrium, Kalium, Magnesium, Calzium und Spurenelemente für den menschlichen Körper viele Vorteile: Es gleicht den Mineral- und Flüssigkeitsverlust beim Schwitzen aus, es fördert die Verdauung und das alles ohne den Körper belastenden Zucker und ohne Kalorien. Ob aus der Heimat oder - wie in den jetzt modischen Wasserbars - von der Insel Hawaii oder vom Südpol: Wasser ist wieder zum Trinken da.

telc LANGUAGE TESTS Leseverstehen, Teil 1

Lesen Sie zuerst die zehn Überschriften. Lesen Sie dann die fünf Texte und entscheiden Sie, welche Überschrift (a–j) am besten zu welchem Text (1–5) passt. Tragen Sie Ihre Lösungen in den Antwokbogen bei den Aufgaben 1–5 ein.

1F/þÿ

_____ a) Alarm: Nitrat im Regenwasser bedroht die Gesundheit

_____ b) Die Conne macht Landwirten Probleme

1 c) Frische LuFt als wahre Energiequelle

_____ d) Limonade – als modernes Kultgetränk wieder im Trend

_____ e) Limonsdc sus dcm Vssscrhshn

_____ f) Mehr Sauerstoff im Sprudel macht fit

3 g) Sommer bedeutet in Zukunft nicht unbedingt Sonne

4 h) Sprudel hausgemacht – Zeit des Flaschen–Tragens ist vorbei

5 _____ i) **Viel Wasser trinken - Gesundheit tanken**

2 j) *Vom Regen zum Mineralwasser*

telc LANGUAGE TESTS **Leseverstehen, Teil 2**

Lesen Sie zuerst die beiden Akikel und lösen Sie dann die Aufgaben 6–10 zu den Texten.

Krista, der tierische Star

Krista ist die schönste Kuh Deutschlands. Und jetzt auch noch ein Kinostar. Am letzten Donnerstag kam ein Film über die schwarz-weiß gefleckte Kuh und ihre Besitzer in einige norddeutsche Kinos. Wovon der Film handelt? Von Kristas Leben auf dem Hof der Familie Seeger in Bissel, einem kleinen Dorf in Norddeutschland.

Antje Schneider und Carsten Waldbauer sind Filmemacher. Vor einigen Jahren hatten sie die Idee, eine Dokumentation über Kühe zu machen, genauer gesagt über Holstein-Rinder. Die Holstein-Rinder sind eine der wichtigsten Rinderrassen weltweit, kommen aber trotz des deutschen Namens aus Nordamerika. Diese Kühe werden überwiegend als Milchvieh gehalten. Die Holstein-Rinder sind so verbreitet, dass sie inzwischen andere Rassen fast vollständig verdrängt haben.

Das gilt vor allem für die vielen Bauernhöfe in Deutschland, die ausschließlich Milch produzieren. Auf einem dieser Höfe wollten Antje Schneider und Carsten Waldbauer Aufnahmen für ihre Dokumentation machen, und die Wahl fiel auf den Hof der Familie Seeger. Doch als die beiden Filmemacher mit den Dreharbeiten beginnen wollten, sahen sie plötzlich – Krista. Krista änderte alles. Die Schönheit vom Lande beeindruckte Schneider und Waldbauer so sehr, dass sie den Plan für ihre Dokumentation gegen den Willen ihres Senders komplett änderten. Im Mittelpunkt sollte nun Krista stehen, die schönste Holstein-Kuh Deutschlands.

Krista gehört zur Weltelite. Auf Veranstaltungen wird sie immer wieder ausgezeichnet. Bei einer Tierschau in Italien erhielt sie zwar nicht den ersten Preis, aber trotzdem war sie unter den schönsten Kühen Europas. Kristas Besitzer Jörg Seeger ist begeistert von seinem Star im Stall.

Jörg und Janine Seeger erlauben dem Kinozuschauer interessante Einblicke in ihren Alltag auf dem Bauernhof. Die Kamera verfolgt zwar immer den Weg von Kuh Krista, aber zu sehen ist dabei natürlich auch die Arbeit der gesamten Familie auf dem Hof. Manchmal ist das auch ein romantisches Leben, es ist aber vor allem immer sehr arbeitsreich.

”Für mich sind Kühe nicht nur Nutztiere”, sagt die Bäuerin Janine Seeger. Schon als Kind hätten ihr die Tiere Geborgenheit, manchmal Trost gespendet. Aber sie weiß, dass die Kühe Geld bringen müssen, entweder durch möglichst viel Milch oder durch viel Nachwuchs. Die kleinen Kälber lassen sich zu recht guten Preisen verkaufen, das lohnt sich für die Seegers.

Krista kann zunächst aus gesundheitlichen Gründen keine Kälber bekommen. Auch diese Problematik wird im Film gezeigt. Der Zuschauer merkt, dass Jörg Seeger enttäuscht ist: Seine beste Kuh kann kein Kalb bekommen. Aber es geht gut aus, denn Krista wird operiert und nach Ende der Dreharbeiten klappt es dann doch mit dem Nachwuchs für die Kuh.

Während der jahrelangen Dreharbeiten hat sich auch die Familie entwickelt. Mittlerweile haben die Seegers zwei Kinder. ”Deshalb verändert sich im Film mein Gewicht etwas”, erzählt Janine Seeger und lacht. Und wie ist es so, vor der Kamera zu stehen? ”Erst ungewohnt, dann irgendwie vertraut”, sagt die 32-Jährige. Zu den Filmemachern habe sich ein freundschaftliches Verhältnis entwickelt. ”Wie schön, Carsten und Antje sind wieder da”, habe es dann nur noch geheißen, wenn das Team anrückte.

Der Film zeigt aber auch, wie sich im Laufe der Jahre das Leben auf dem Hof der Seegers verändert hat und wie schwierig es auch hier geworden ist, mit Milchkühen Geld zu verdienen. Der Markt ist hart umkämpft und die Preise sinken immer weiter, denn die Verbraucher im Supermarkt greifen gerne zum günstigsten Produkt. Für viele ist es da nicht wichtig, wie die Milch produziert wurde. Auch das zeigt der Film, wenngleich eher nebenbei.

Familie Segeer ist stolz drauf, dass ein Film über ihren Hof und über die schöne Kuh Krista gedreht wurde. So heißt nun übrigens auch der Film: ”Die schöne Krista”. Am vergangenen Wochenende haben die Seegers den Film bei einem Hoffest gezeigt. Familie und Freunde sowie Nachbarn waren zu Gast, und alle haben sich über den Film gefreut.

”Die schöne Krista” ist auch die in die Auswahl für den Deutschen Filmpreis gekommen, als einer der fünfzehn besten Dokumentarfilme. Die 500 Filmkritiker, die diese 15 Filme ausgewählt haben, waren begeistert. Schwieriger sei es, so die Produktionsfirma, die Kinobetreiber vom Film zu überzeugen. ”Was sollen wir mit einer Kuh?”, sei eine häufige Reaktion. Vielleicht würden sie ihre Meinung ändern, wenn Sie Krista einmal auf dem Hof gesehen hätten.

F/þÿ

Lösen Sie die Aufgaben 6–10. Entscheiden Sie, welche Lösung (a, b oder c)
rich g ist, und tragen Sie Ihre Lösung in den Antwokbogen bei den Aufgaben 6–10 ein.

6 Holstein-Rinder

O [redacted]

8 sind für die Milchproduktion wenig geeignet.

C wurden ursprünglich in Norddeutschland gezüchtet.

7 Die Kuh Krista

O [redacted].

8 war Siegerin bei einer Veranstaltung in Italien.

C wurde zur schönsten Kuh Europas gewählt.

8 Während der Filmaufnahmen

O bekam Krista ein Nachwuchs.

8 wäre Krista fast gestorben.

C [redacted]

9 Die wirtschaftlichen Probleme von Milchbetrieben

O betreffen die Familie Seeger nicht.

8 [redacted]

C werden im Film ausführlich behandelt.

10 ”Die schöne Krista”

O [redacted]

8 könnte die Kritiker nicht überzeugen.

C wurde als beste Dokumentation ausgezeichnet.

telc LANGUAGE TESTS **Leseverstehen, Teil 2**

þÿþÿ'

Lösen Sie die Aufgaben 6–10. Entscheiden Sie, welche Lösung (a, b oder c) rich g ist, und tragen Sie Ihre Lösung in den Antwokbogen bei den Aufgaben 6–10 ein.

6 Holstein-Rinder

0 [redacted]

8 spielen in der Milchproduktion kaum eine Rolle.

C stammen aus Norddeutschland.

7 Die Kuh Krista

0 [redacted].

8 war Siegerin bei einer Veranstaltung in Italien.

C wurde als schönste Kuh Europas ausgezeichnet.

8 Während der Filmaufnahmen

0 bekam Krista ein Kalb.

8 wäre Krista fast gestorben.

C [redacted]

8 [redacted]

C werden im Film ausführlich behandelt.

10 ”Die schöne Krista”

0 [redacted]

8 könnte die Kritiker nicht überzeugen.

C wurde als beste Dokumentation ausgezeichnet.

telc LANGUAGE TESTS **Leseverstehen, Teil 2**

الكريديت

Lesen Sie zuerst die beiden Artikel und lösen Sie dann die Aufgaben 6–10 zu den Texten.

Kreditkarten für Jugendliche

Wer kennt sie nicht: Kreditkarten, mit denen man in der heimischen Stadt oder während des Urlaubs einkaufen kann. Fast jeder hat eine, und alles scheint ganz einfach zu sein: Kein Wunder, dass auch immer mehr Kinder und Jugendliche eine eigene Kreditkarte haben wollen. Sie sehen, wie ihre Eltern damit bezahlen, um möchte auch das praktische "Plastikgeld". Aber Eltern sorgen sich: Ist das nicht zu gefährlich? Um das Risiko einer Überschuldung zu vermeiden, bieten Banken und alle Sparkassen Jugendlichen eine besondere Art von Kreditkarten an: die sogenannte Prepaid-Kreditkarte. Eine Prepaid-Kreditkarte ist mit einem Prepaid-Handy vergleichbar. Man kann sie nur einsetzen, wenn man zuvor Geld auf die Karte geladen hat. Ist das Guthaben verbraucht, kann man mit der Karte nicht mehr bezahlen und am Automaten kein Geld mehr abheben. Der Vorteil liegt auf der Hand: "Man kann nicht mehr Geld ausgeben, als man hat", sagt Andreas Gernt, Finanzexperte der Verbraucherzentrale Niedersachsen in Hannover. Mit einer Prepaid-Kreditkarte kann daher niemand in die Schuldenfalle tappen. "Für Kinder und Jugendliche auf Reisen ist die Prepaid-Kreditkarte eine überlegenswerte Option", sagt Gernt. Die daheimgebliebenen Eltern können Ihrem Kind von zu Hause aus Geld auf die Karte laden, wenn das Guthaben verbraucht ist. Zugleich können Sie die Kosten kontrollieren. "Die Prepaid-Kreditkarte ist eine Ausgabenschranke für den Verbraucher", fasst Tanja Beller vom Bundesverband deutscher Banken in Berlin zusammen. So können Jugendliche den Umgang mit bargeldlosem Zahlungsverkehr lernen.

Verluste bei Diebstahl überschaubar

Zugleich eignen sich die Karten aber auch für erwachsene Reisende mit einem größeren Sicherheitsbedürfnis. "Man ist mit einer Kreditkarte auf Reisen unabhängiger vom Bargeld", erklärt Gernt. Die Prepaid-Karte bitte zwei Vorteile: Zum einen ist mit ihr das Reisebudget von Anfang an limitiert. Es kann nur das für Souvenirs ausgegeben werden, was vorher geladen wurde. Zum anderen sind damit auch die Verluste überschaubar, wenn die Karte gestohlen wird. Denn auch ein Dieb kann nur das Geld nutzen, das als Guthaben auf der Karte ist.

Außerdem eignet sich die Prepaid Kreditkarte für Freiberufler und Selbständige – oder allgemeiner gefasst für Menschen mit einem unregelmäßigen oder geringen Einkommen, die dadurch keine gute Bonität haben. Denn die Prepaid-Kreditkarten sind im Gegensatz zur klassischen Kreditkarte nicht direkt an ein Gehaltskonto gebunden. Das ermöglicht auch Geringverdienern Einkäufe im Internet. Zugleich schützt die Guthabenkarte vor allzu großen Verlusten durch Missbrauch im Netz.

Die Angebote sollte man vergleichen

"Bevor man sich aber für eine Prepaid-Karte entscheidet, sollte man ihre Akzeptanz überprüfen", rät Beller. Denn gerade Prepaid-Karten sind nicht in jedem Land als Zahlungsmittel gern gesehen. Grundsätzlich sollte man auch bei Lock-Angeboten skeptisch sein, die als Werbung in den Briefkasten flattern. "Vielleicht verbirgt sich da etwas im Kleingedruckten", warnt Gernt. Außerdem sollte man die Gebühren genau vergleichen und auf versteckte Kosten achten. Die Stiftung Warentest hat für ihre Zeitschrift " Finanztest" die Bedingungen und Kosten von 24 Prepaid-Kreditkarten für Erwachsene und Jugendliche getestet. Die Tester stellten fest: Die Karten sind nicht teurer als klassische Kreditkarten, und auch die Nutzungsgebühren unterscheiden sich kaum.

Abheben ab fünf Euro

Erwachsene bezahlen für Prepaid-Karten zwischen 29 und 39 Euro im Jahr. Karten für Jugendliche Kosten im Jahr höchstens 22 Euro. Bei vielen Banken sind sie bis zum 18. oder 21. Geburtstag kostenlos. Für das Geldabheben am Automaten berechnen die Banken meist einen Mindestbetrag zwischen 5,00 € und 7,50 Euro. Ansonsten fallen etwa zwei Prozent vom abgehobenen Betrag an. Zudem kostet das Abheben außerhalb des Euro-Raumes zwischen einem Prozent und 1,9 Prozent extra. Unter dem Strich kann die Prepaid Karte mit der klassischen Kreditkarte durchaus mithalten. Mit beiden Kartentypen kann man im Restaurant bezahlen, am Automaten Geld abheben oder im Internet shoppen.

telc LANGUAGE TESTS **Leseverstehen, Teil 2**

Lösen Sie die Aufgaben 6–10. Entscheiden Sie, welche Lösung (a, b oder c) richtig ist, und tragen Sie Ihre Lösung in den Antwortbogen bei den Aufgaben 6–10 ein.

6 Eine Prepaid-Kreditkarte

- A gibt es für Jugendliche schon bei zahlreichen Geldinstituten.
- B können Jugendliche zusammen mit einer Handy-Prepaidkarte bekommen.
- C macht es möglich, mit dem Handy zu bezahlen.

7 Man hat Kontrolle über die Kosten,

- A da nur der Karteninhaber seine Karte aufladen darf.
- B denn die Eltern werden bei einer Aufladung benachrichtigt.
- C weil die Ausgaben durch das Guthaben begrenzt sind.

8 Die Prepaid-Kreditkarte ist besonders geeignet für

- A Angestellte mit einem guten Gehalt.
- B Jugendliche ohne festes Einkommen.
- C Menschen mit einem eigenen Bankkonto.

9 Prepaid-Karten

- A kosten ähnlich viel wie klassische Kreditkarten.
- B verursachen keine unerwarteten Kosten.
- C werden als Zahlungsmittel ebenso akzeptiert wie klassische Kreditkarten.

10 Bei Prepaid-Karten zahlen

- A Erwachsene ab 21 Jahren eine höhere Jahresgebühr als Jugendliche.
- B Jugendliche unter 18 Jahren nur die Nutzungsgebühr am Geldautomaten.
- C Kunden zwischen 18 und 21 Jahren noch nichts.

telc LANGUAGE TESTS **Leseverstehen, Teil 3**

الموسيقى

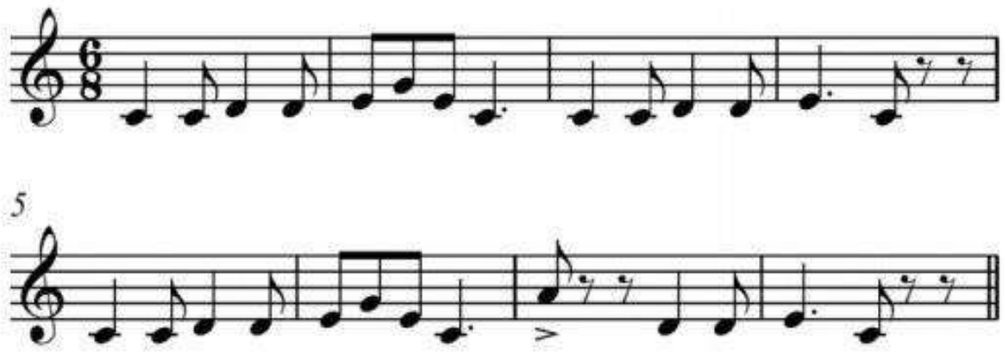

Lesen Sie zuerst die zehn Situationen (11–20) und dann die zwölf Info-Texte (a–l).
Welcher Info-Text passt zu welcher Situation? Sie können jeden Info-Text nur einmal verwenden.
Markieren Sie Ihre Lösungen auf dem Antwortbogen bei den Aufgaben 11–20.
Manchmal gibt es keine Lösung. Markieren Sie dann x.

_L____ 11) Ein Bekannter spielt Gitarre und möchte ein weiteres Instrument lernen.

أحد المعارف يعزف الغيتار ويريد أن يتعلم آلة أخرى

__C___ 12) Ein Kollege möchte mit fünf Freunden eine mehrtägige Musikveranstaltung besuchen.

زميل يريد حضور حفلة موسيقى لعدة أيام مع خمسة أصدقاء

__B___ 13) Ein Bekannter hat bei der Messe Frankfurt gearbeitet und sucht eine andere Stelle in diesem Bereich.

أحد المعارف عمل في معرض فرانكفورت ويبحث عن وظيفة أخرى في هذا المجال

__E___ 14) Sie möchten einer Freundin Eintrittskarten für eine Musikveranstaltung schenken.

تريد أن تعطي صديق تذاكر لحدث موسيقي

__X___ 15) Sie interessieren sich für Bücher und möchten eine Messe besuchen.

كنت مهتما في الكتب وترغب في زيارة معرض

__I___ 16) Die sechsjährige Tochter eines Nachbarn würde gerne mit andere Kindern Musik machen.

ابنة أحد الجيران البالغة من العمر ست سنوات تحب أن تعمل الموسيقى مع أطفال آخرين

__G___ 17) Ein Bekannter muss eine Jubiläumsfeier organisieren und sucht Unterstützung.

أحد المعارف لديه تنظيم حفلة لذكرى سنوية ويبحث عن الدعم

__D___ 18) Sie mögen Musik und möchten in dem Bereich einen Job.

تحب الموسيقى وتريد وظيفة في هذا المجال

__X___ 19) Ihre Nachbarin möchte ihre Violine verkaufen.

جارتها تريد بيع كمان لها

__K___ 20) Eine Bekannte ist Musikerin und sucht Möglichkeiten, mit ihrer Gruppe aufzutreten.

أحد المعارف موسيقي ويبحث عن فرص للأداء مع مجموعته

الممسوحة ضوئيا بـ CamScanner

A

Sport, Theater & mehr...

...bieten wir ihnen in unserem Online-Kartenshop. Wir sind spezialisiert auf Tickets für Sportveranstaltungen in Deutschland, Theaterkarten (auch im europäischen Ausland) und bieten Ihnen darüber hinaus auch Eintrittskarten zu bekannten Fernseh-Talkshows an. Sicher haben wir auch für Sie das passende Angebot. Wahlen Sie Ihre Wunschplätze einfach im Internet aus und nur zwei Tage später erhalten Sie Ihre Karten mit der Post. Bequem, sicher, schnell. Selbstverständlich bieten wir Ihnen aber auch eine persönliche Beratung unter einer kostenfreien Rufnummer an. Schauen Sie doch gleich online vorbei!

www.ticketprofis.eu

ترجمة النص

رياضة، مسرح، أكثر

نحن نقدم لك في متجرنا على الانترنت بطاقات. نحن متخصصون في تذاكر للأحداث الرياضية في ألمانيا، وتذاكر المسرح (أيضا في البلدان الأوروبية الأخرى) وأيضا نقدم لك تذاكر لعروض التلفزيون المعروفة. بالتأكيد لدينا أيضا العرض المناسب لك. ببساطة حدد الأماكن التي تريدها على شبكة الإنترنت وبعد يومين فقط سوف تتلقى التذاكر الخاصة بك عن طريق البريد. مريحة وآمنة وسريعة. وبطبيعة الحال، نحن نقدم لك أيضا استشارة شخصية تحت رقم هاتف مجاني. إلقي نظرة على الانترنت!

www.ticketprofis.eu

B

Die Veranstaltungsprofis

Seit mehr als zwanzig Jahren organisieren wir Messen (Buchmessen, Verbrauchermessen, Fahrradmessen, Automessen, Spielemessen) in ganz Europa. Wenn auch Sie sich für eine Tätigkeit im Bereich Messeorganisation und -durchführung interessieren, haben wir ein interessantes Angebot für Sie: Ab Herbst suchen wir für unser Junges motiviertes Team Verstärkung. Wenn Sie eine abgeschlossene Ausbildung im Veranstaltungs- oder Logistiksektor haben, neben Ihrer Muttersprache noch mindestens eine weitere Sprache fließend beherrschen und reisefreudig sind, melden Sie sich bei uns! Weitere Informationen finden Sie auch auf unserer Website oder sprechen Sie unsere zuständige Mitarbeiterin, Frau Klimke, direkt an.

www.die-veranstaltungsprofis.eu

klimke@die-veranstaltungsprofis.eu

ترجمة النص

محترفو التنظيم

لأكثر من عشرين عاما ونحن ننظم المعارض التجارية (معارض الكتب، ومعارض المستهلك، ومعارض الدراجات، ومعارض السيارات، ومعارض الالعاب) في جميع أنحاء أوروبا. إذا كنت مهتما أيضا بنشاط في مجال تنظيم المعارض التجارية وتنفيذها، لدينا عرض مثير للاهتمام بالنسبة لك: من الخريف نحن نبحث عن تعزيزات لفريقنا الشبابي المتحمس. إذا كنت قد أكملت تدريبك في قطاع التنظيم أو الخدمات اللوجستية، إذا كان لديك لغة أخرى واحدة على الأقل بطلاقة بالإضافة إلى لغتك الأم وحريص على السفر، يرجى الاتصال بنا! ويمكن أيضا الاطلاع على مزيد من المعلومات على موقعنا على الانترنت أو الاتصال بممثلتنا المسؤولة، السيدة كليمكه مباشرة.

www.die-veranstaltungsprofis.eu

klimke@die-veranstaltungsprofis.eu

الممسوحة ضوئيا بـ CamScanner

C

Gemeinsam mehr erleben
Gruppenreisen bieten wir Ihnen bereits ab fünf Personen an - Städtereisen, Wellnesswochenenden und neu im Angebot auch Reisen zu kulturellen Veranstaltungen. Fahren Sie mit uns zum Beispiel Ende August zum Jazzfestival in Brandenburg (25.-29.8.) oder im darauffolgenden Monat zur Klassikwoche nach Wien. Von Anreise und Hotel (verschiedene Kategorien) bis hin zur Eintrittskarte organisieren wir für Sie alles. Genießen Sie entspannte Tage mit Werner Reisen GmbH.
Weitere Informationen und auch Buchungsformulare finden Sie unter www.wernerreisen.eu. Oder rufen
Sie uns an: 0800/9900100

ترجمة النص

تجربة أكثر معا
بالنسبة للمجموعات التي تضم أكثر من خمسة أشخاص، نقدم جولات جماعية لقضاء العطلات في المدينة وعطلات نهاية الأسبوع الاستجمامية ورحلات جديدة إلى الحفلات الثقافية. على سبيل المثال، تذهب معنا إلى مهرجان الجاز في براندنبورغ (25 - 29.8) في نهاية أغسطس أو إلى فيينا للأسبوع الكلاسيكي في الشهر التالي. من الوصول والفندق (فئات مختلفة) إلى التذكرة، ونحن ننظم كل شيء بالنسبة لك. استمتع بأيام الاسترخاء مع شركة فيرنر للسفر المحدودة. ويمكن الاطلاع على مزيد من المعلومات واستمارات الحجز على www.wernerreisen.eu. أو اتصل بنا: 08009900100

D

Musikfestival Taubertal: 24. Juli bis 3. August
Auch in diesem Jahr kommen wieder viele bekannte Bands und interessante neue Künstler. Das Festival ist schon längst ausverkauft, aber ihr könnt trotzdem noch hinkommen: Wir suchen noch Unterstützung für den Aufbau der Stände, die Betreuung der Musiker und auch für die Ticketkontrolle. Bewerbt euch einfach per E-Mail. Wichtig: Wenn ihr beim Festival arbeitet, könnt ihr zwar auch Musik hören, aber ihr habt keine Gelegenheit, euch die Auftritte in Ruhe anzusehen. Trotzdem macht die Arbeit viel Spaß, und ihr könnt die Musiker sogar hinter der Buhne sehen und kennenlernen.
E-Mail: info@musikfestivaltaubertal.eu

ترجمة النص

مهرجان تاوبرتال الموسيقي: 24 يوليو إلى 3 أغسطس
أيضا في هذا العام العديد من الفرق المعروفة والفنانين الجدد المثيرين للاهتمام سوف يأتون: المهرجان قد نفذ بالفعل، ولكن لا يزال بإمكانك الوصول إلى هناك. نحن لا نزال نبحث عن الدعم لبناء المدرجات، ودعم الموسيقيين وأيضا للسيطرة على التذاكر. فقط تطبيق عن طريق البريد الإلكتروني. هام: إذا كنت تعمل في المهرجان، يمكنك أيضا الاستماع إلى الموسيقى، ولكن لم يكن لديك الفرصة لمشاهدة العروض بهدوء. ومع ذلك فإن العمل فيه الكثير من المرح، ويمكنك حتى أن ترى وتتعرف على الموسيقيين من وراء المنصة.
E-Mail: info@musikfestivaltaubertal.eu

الممسوحة ضوئيا بـ CamScanner

E

Alle Veranstaltungen aus einer Hand

Ob Jazz, Rock, Klassik, Musical: Bei uns finden Sie Veranstaltungen aus allen Musikbereichen! Reservieren Sie noch heute Karten für Ihre Lieblingsband, wählen Sie Ihren Platz online und drucken Sie Ihre Tickets sofort selbst aus. Oder kaufen Sie Geschenkgutscheine, die man ebenfalls bequem online einlösen kann: die ideale Möglichkeit für alle, die noch keine bestimmte Veranstaltung ausgesucht haben. Besuchen Sie gleich unseren Online-Shop. Bestellungen sind bei uns übrigens auch ohne Registrierung möglich!

www.die-veranstaltungsspezialisten.eu

ترجمة النص

جميع الحفلات من مصدر واحد

سواء موسيقى الجاز، الروك، الكلاسيكية، المسرح الموسيقي: معنا سوف تجد الحفلات من جميع أقسام الموسيقى. احجز التذاكر للفرقة المفضلة لديك اليوم، واختر مكانك على الانترنت واطبع التذاكر الخاصة بك على الفور. أو اشتري قسائم الهدايا التي يمكنك أيضا استبدالها بسهولة عبر الإنترنت: الخيار المثالي لأولئك الذين لم يتم اختيار تنظيم معين بعد. قم بزيارة متجرنا عبر الإنترنت على الفور. توصيات ممكنة أيضا معنا دون تسجيل!

www.die-veranstaltungsspezialisten.eu

F

Mailänder Scala, Deutsche Oper Berlin und vieles mehr

Der etwas andere Zugang zur Musik: Wir organisieren Besichtigungen von bekannten Opernhäusern oder Konzertsälen. Schauen Sie sich die Technik und Räume vor Ort an, nehmen Sie an einer interessanten Führung teil und lernen Sie so die Geschichte der Häuser und auch der Orchester kennen. Gerne organisieren wir nach Möglichkeit auch Treffen mit Musikern oder Konzertdirektoren, mit denen Sie spannende Gespräche führen und mehr über deren Arbeit erfahren können. Bitte haben Sie Verständnis, dass wir diese Treffen erst ab zehn Teilnehmern organisieren können. Weitere Informationen:

Musikreisen Gerhardt, Tel 0800/223 997 880

ترجمة النص

ميلان سكالا، اوبرا برلين الألمانية وأكثر من ذلك

الوصول إلى الموسيقى بشكل مختلف قليلاً: ننظم زيارات إلى دور الأوبرا المعروفة أو قاعات الحفلات الموسيقية. نلقي نظرة على التقنية والصالات في المكان، واتخاذ جولة مصحوبة بمرشدين مثيرة للاهتمام والتعرف على تاريخ المنازل والأوركسترا. إذا كان ذلك ممكنا، نحن سعداء أيضا لتنظيم اجتماعات مع الموسيقيين أو مديري الحفلات الموسيقية، الذين يمكنك إجراء محادثات مثيرة ومعرفة المزيد عن عملهم. يرجى أن نفهم أنه لا يمكننا تنظيم هذه الاجتماعات إلا من عشرة مشاركين. لمزيد من المعلومات:

Musikreisen Gerhardt, Tel 0800/223 997 880

الممسوحة ضوئيا بـ CamScanner

G

Feste feiern?

Wir organisieren Veranstaltungen in verschiedenen Größenordnungen - von der kleinen Familienfeier mit zehn Personen bis hin zu großen Firmenveranstaltungen mit mehreren Hundert Teilnehmern. Lehnen Sie sich zurück und wir machen die Arbeit! Alternativ bieten wir Ihnen aber auch unsere kompetente Beratung an, damit Sie Ihre Veranstaltung selbst planen können. Unsere Mitarbeiter kommen dann gerne zu Ihnen oder stehen Ihnen telefonisch und per E-Mail zur Verfügung. Sprechen Sie uns an!

TMC GmbH, info@tmcgmbh.eu

ترجمة النص

الاحتفالات؟

ننظم فعاليات من مختلف الأحجام - من الاحتفال العائلي الصغير مع عشرة أشخاص إلى فعاليات الشركات الكبيرة مع عدة مئات من المشاركين. إتكئ وسنقوم بالمهمة! بدلا من ذلك، نحن نقدم لك أيضا نصيحتنا المختصة بحيث يمكنك التخطيط للحدث الخاص بك. سيكون موظفونا سعداء بالحضور إليك أو أن يكونوا متاحين عبر الهاتف والبريد الإلكتروني. اتصل بنا!

TMC GmbH, info@tmcgmbh.eu

H

Künstleragentur Lippmann

Bei der Künstleragentur Lippmann sind über 100 Künstler registriert, die Sie für Veranstaltungen buchen können. Sie suchen einen Komiker? Kein Problem! Sie möchten auf Ihrer Veranstaltung Schauspieler auftreten lassen? Wir können sie vermitteln! Sie brauchen musikalische Untermalung? Bei uns sind einzelne Musiker ebenso registriert wie Bands. Melden Sie sich noch heute kostenlos und unverbindlich an und schauen Sie in Ruhe alle Angebote durch - einschließlich der Preise und freien Termine. Sicher finden Sie bei uns, was Sie suchen.

www.agentur-lippmann.eu

ترجمة النص

وكالة الفنان ليبمان

يتم تسجيل أكثر من 100 فنان لدى وكالة الفنان ليبمان، الذين يمكنهم حجز الحفلات. انت تبحث عن كوميدي؟ لا توجد مشكلة! هل ترغب في أن يكون الممثلون يؤدون في الحفلة الخاصة بك؟ يمكننا أن نتواصل معهم! هل تحتاج إلى مرافقة موسيقية؟ معنا يتم تسجيل الموسيقيين منفردين وكذلك الفرق الموسيقية. اشترك اليوم مجانا ودون التزام وتحقق من جميع العروض بهدوء - بما في ذلك الأسعار والتواريخ المجانية. سوف تجد بالتأكيد ما كنت تبحث عنه معنا.

www.agentur-lippmann.eu

الممسوحة ضوئيا بـ CamScanner

I

Gitarre, Violine & Co.

Im Musikverein Wohlklang lernen schon die ganz Kleinen den spielerischen Umgang mit Instrumenten. Aber auch für die „größeren Kleinen" bieten wir Musikförderung und auch individuellen Unterricht an. In verschiedenen Gruppen (Alter von zwei bis acht Jahren) können Ihre Kinder bei uns Instrumente lernen, singen oder tanzen, kurz: Spaß mit Musik haben und auch selbst das Musizieren lernen. Die ersten beiden Probestunden bieten wir Ihnen kostenlos an, damit Sie und Ihre Kinder uns in Ruhe kennenlernen können. Vereinbaren Sie doch gleich einen Termin unter der 0800/5615 6514.
Wohlklang e.V., Neue Straße 218, 77933 Lahr

ترجمة النص

غيتار، كمان & وشركاه

يتعلم الصغار في نادي فولكلانك للموسيقى كيفية استخدام الأدوات بطريقة مرحة، ولكننا نقدم أيضاً ترويجاً للموسيقى ودروس فردية للأطفال الأكبر سناً. في مجموعات مختلفة (الأعمار من سنتين إلى ثماني سنوات) أطفالك يمكن أن تتعلم الآلات معنا الغناء أو الرقص: المتعة مع الموسيقى وتعلم أيضا لتلحين الموسيقى بنفسك. يتم تقديم أول ساعتين للبروفة مجاناً حتى تتمكن أنت وأطفالك من التعرف علينا بهدوء. تحديد موعد على الفور تحت 080056156514
Wohlklang e.V., Neue Straße 218, 77933 Lahr

J

Instrumente, Noten, Musikbücher

Das Musikhaus Hohenzollern hat jetzt wieder besondere Angebote für alle Interessierten. Wir haben die Preise von allen Instrumenten bis kommenden Samstag reduziert. Auch zahlreiche Bücher und Notenhefte finden Sie ab sofort in unserem neuen Online-Shop zu günstigen Preisen. Unser Einstiegsangebot: alle Bestellungen im Online-Shop ohne Versandkosten! Schauen Sie sich doch mal im Internet um oder kommen Sie direkt bei uns vorbei. Wir freuen uns auf ihren Besuch!
Musikhaus Hohenzollern, Steeler Str. 789, 45276 Essen
www.musikhaus-hohenzollern.eu

ترجمة النص

الآلات، ورقة الموسيقى (النوتة أو السلّم الموسيقي)، كتب الموسيقى

بيت هوهنتسوليرن للموسيقى لديه الآن عروض خاصة لجميع المهتمين. لقد خفضنا أسعار جميع الآلات حتى يوم السبت القادم. يمكنك أيضا العثور على العديد من الكتب وكراسات الموسيقى في متجرنا الجديد على الانترنت بأسعار معقولة. عرضنا التمهيدي: جميع الطلبات في متجر على الانترنت دون تكاليف الشحن! القي نظرة على شبكة الإنترنت أو تأتي مباشرة لنا. نتطلع إلى زيارتكم!
بيت هوهنتسوليرن للموسيقى، شارع ستيلر 789، 45275 إيسن
www.musikhaus-hohenzollern.eu

الممسوحة ضوئيا بـ CamScanner

K

Rhein/Ruhr-Festival

Im kommenden Herbst findet zum ersten Mal das neue Rhein/Ruhr-Festival statt - und wir benötigen noch Hilfe. Im Rahmen des Festivals werden auf fünf unterschiedlichen Bühnen Künstler auftreten. Wir möchten verschiedene Stilrichtungen präsentieren, Solokünstler ebenso wie größere Musikgruppen. Und noch sind Plätze frei! Die Chance also für alle, die sich gerne bei unserem Festival präsentieren möchten. Kurzbewerbungen können ab sofort per E-Mail an office@rheinruhrfestival.eu gesendet werden.
Bitte schicken Sie keine größeren Dateianhänge! Vielen Dank.

ترجمة النص

مهرجان الرور/ الراين

سيتم إجراء مهرجان الرور/ الراين الجديد لأول مرة في الخريف المقبل - وما زلنا بحاجة إلى المساعدة. في إطار المهرجان، سيقدم الفنانون عروضهم على خمس مراحل مختلفة. نريد أن نقدم أنماط مختلفة، والفنانين منفردين، فضلا عن المجاميع الموسيقية الكبيرة. ولا تزال هناك أماكن متاحة! الفرصة لجميع أولئك الذين يرغبون في تقديم أنفسهم في مهرجاننا. يمكن الآن إرسال طلبات التقديم القصيرة عن طريق البريد الإلكتروني إلى
office@rheinruhrfestival.eu الرجاء عدم إرسال أي مرفقات ملفات أكبر! شكرا جزيلا.

L

Musiker gesucht

Seit einem Jahr vermitteln wir „Musiktandems“ - Musiker suchen Musiker und geben sich gegenseitig Unterricht. Ob Instrument, Gesang, Komposition - alles wird gesucht! Registrieren Sie sich kostenlos auf unserer Homepage www.musiktandems.eu und finden Sie heute noch das Angebot, das Sie schon lange suchen. Wichtig: Sie können sich nur für das Musiktandem anmelden, wenn Sie selbst auch Unterricht anbieten können, also zum Beispiel ein Instrument spielen. Auf unserer Website finden Sie auch weitere Informationen zum Ablauf und können den Service kontaktieren.

ترجمة النص

البحث عن الموسيقيون

لمدة عام ونحن نزود " مرافين موسيقيين" الموسيقيين يبحثون عن الموسيقيين وإعطاء بعضهم البعض الدروس. سواء كانت الوسيلة، غناء، تلحين - يتم البحث عن كل شيء! سجل مجانا على صفحتنا الرئيسية
www.musiktandems.eu
وتجد اليوم العرض الذي كنت تبحث عنه لفترة طويلة. هام: يمكنك التسجيل فقط لمرافقة الموسيقى إذا كنت تستطيع أيضا تقديم الدروس بنفسك على سبيل المثال العزف على الآلة. على موقعنا على الانترنت يمكنك أيضا العثور على مزيد من المعلومات حول هذه العملية، ويمكن الاتصال بالخدمة.

الممسوحة ضوئيا بـ CamScanner

telc LANGUAGE TESTS **Sprachbausteine, Teil 1**

Lesen Sie den folgenden Text und entscheiden Sie, welches Wok (a, b oder c) in die jeweilige LüNe passt. Markieren Sie Ihre Lösungen auf dem Antwokbogen bei den Aufgaben 21–30.

Sehr geehrter Herr Dr. Moosberger,

mit (21) Interesse habe ich Ihr Stellenangebot in der Essener Zeitung gelesen, (22) Sie eine Teilzeit-Mitarbeiterin in Ihrem Antiquitätengeschäft suchen. Es reizt mich eine verantwortungsvolle Aufgabe in einem (23) renommierten Geschäft wie dem Ihrigen übernehmen (24).

Nach dem Abitur am Kreisgymnasium in Velbert (25) ich eine dreijährige Schreinerlehre bei der Firma Eichelbohrer & Co und besuchte die Kreisberufsschule in Velbert. Nach erfolgreichem Abschluss meiner Berufsausbildung arbeitete ich (26) bei Stutz & Partner - Möbeldesign in Düsseldorf. Danach schrieb ich mich an der Fachhochschule Köln im Fachbereich Möbeldesign ein und (27) meine Liebe zu antiquarischen Möbelstücken.

Meine Spezialität ist das stilgenaue Restaurieren und Aufarbeiten antiquarischer Möbel, insbesondere aus dem Biedermeier und dem Jugendstil. (28) meiner Berufstätigkeit und meines Studiums konnte ich umfangreiche Kenntnisse erwerben, was Möbelstile und die Herstellungskunst in den verschiedensten Epochen (29) in Nord- (29) in Südeuropa angeht.

Mein Studium lässt mir genügend Zeit, eine Teilzeitstelle zu übernehmen, die darüber hinaus meinen beruflichen Fähigkeiten und Neigungen entspricht. Aus diesem Grund habe ich mich entschlossen, (30), und bewerbe mich um die von Ihnen angebotene Teilzeitstelle.

Ich freue mich auf ein persönliches Gespräch.

Mit freundlichen Grüßen,
Sabine Holzinger

21
- 0 allergrößte
- 8
- C allergrößten

22
- 0 an
- 8 auf
- C

23
- 0 als
- 8
- C wie

24
- 0 können
- 8 könnte
- C

25
- 0
- 8 beging
- C belief

26
- 0 durch ein Jahr
- 8
- C seit einem Jahr

27
- 0
- 8 erfand
- C merkte

28
- 0 Dabei
- 8 Inzwischen
- C

29
- 0
- 8 teils ... teils
- C weder ... noch

30
- 0 auf Ihre Anzeige antworten
- 8
- C um auf Ihre Anzeige zu antworten

Sprachbausteine, Teil 2

Lesen Sie den folgenden Text und entscheiden Sie, welches Wok aus dem Kasten (a–o) in die LüNen 31–40 passt. Sie können jedes Wok im Kasten nur einmal verwenden. Nicht alle Wöker passen in den Text. Markieren Sie Ihre Lösungen auf dem Antwokbogen bei den Aufgaben 31–40.

Das Fahrrad: ernsthafte Konkurrenz fürs Auto?

Welches Fortbewegungsmittel, denken Sie, wird in Deutschland am häufigsten benutzt? Natürlich das Automobil. Volkswagen, Porsche, Mercedes Benz, BMW, Audi: In (31) einem anderen Land gibt es so viele Automobilfabriken wie in Deutschland, spielt die Automobilindustrie eine so große Rolle. Nahezu jeder Haushalt verfügt über mindestens ein Auto, das Auto spielt im Leben der Deutschen eine große Rolle, sowohl als Fortbewegungsmittel zum Arbeitsplatz oder in den Urlaub als auch als Statussymbol: Zeig mir dein Auto und ich weiß, wer du bist.

Doch hat das Autofahren auch Schattenseiten. Mangelnde Bewegungsmöglichkeiten, gesundheitliche Probleme und Stress bringen zumindest in den Großstädten immer mehr Autofahrer dazu, sich vom Automobil freizumachen und (32) ein anderes Verkehrsmittel umzusteigen, das in dem Ruf steht, gesünder zu sein als das Auto: das Fahrrad. Nicht nur in der Freizeit, sondern auch auf dem Weg zum Arbeitsplatz wird das Rad benutzt. "Ich habe keine Lust, Morgen für Morgen im Stau zu stehen und Zeit zu verlieren", sagt Bettina Meier (25): "Da ist es viel entspannender, auf den zumeist gut ausgebauten Fahrradwegen an den im Stau wartenden Fahrzeugen (33) und ausgeruht am Arbeitsplatz anzukommen."

Dass Fahrradfahren um einiges gesünder ist, als hinter dem Lenkrad zu sitzen, bestätigen auch die Mediziner. Wer Fahrrad fährt (34) zu sitzen, bringt seinen Blutkreislauf in Schwung, stärkt die Abwehrkräfte des Körpers und trainiert seinen Körper. Auch die Bewegung an der frischen Luft tut Menschen gut, die sich sonst die meiste Zeit (35) geschlossener Räume in Büros, Schulen oder Fabriken aufhalten (36).

Auch die Geschäftswelt hat die Fahrradfahrer als Kunden entdeckt. Ein breites Angebot (37) Zubehör für Fahrräder von schicken Radfelgen über sportliche Mehrganggetriebe, mit denen Berge kein Problem mehr darstellen, bis zur Designer-Trinkflasche machen aus dem einfachen Fahrrad ein exlusives Fahrzeug. Und natürlich darf bei keinem Fahrradfahrer eine aufwändige Sicherheitsausstattung mehr fehlen: Schutzhelme, Ellenbogen- und Knieschützer, die das Fahrrad im Falle eines Unfalls fast so sicher wie einen Panzer machen (38).

Nur wenn es regnet - und das passiert in Deutschland leider nicht so selten -, (39) sind die Autoschlangen wieder länger. (40) einen praktischen Wetterschutz für Radfahrer haben die Geschäfte noch nicht im Angebot.

7	O		10	F		6	K	MÜSSEN
2	8			G	DÜRFEN	8	L	
	C	BEINAHE		H	FAST	4	M	
	D	DAFÜR	5	I			H	VOR
9	E		1	J		3	O	

Sprachbausteine, Teil 2

Lesen Sie den folgenden Text und entscheiden Sie, welches Wok aus dem Kasten (a–o) in die LüNen 31–40 passt. Sie können jedes Wok im Kasten nur einmal verwenden. Nicht alle Wöker passen in den Text. Markieren Sie Ihre Lösungen auf dem Antwokbogen bei den Aufgaben 31–40.

Sollte man nicht doch besser aufs Fahrrad umsteigen?

Welches Fortbewegungsmittel, denken Sie, wird in Deutschland am häufigsten benutzt? Natürlich das Automobil. Volkswagen, Porsche, Mercedes Benz, BMW, Audi: In (31) einem anderen Land gibt es so viele Automobilfabriken wie in Deutschland, spielt die Automobilindustrie eine so große Rolle. Nahezu jeder Haushalt verfügt über mindestens ein Auto. Das Auto hat im Leben der Deutschen eine große Bedeutung, sowohl als Fortbewegungsmittel, mit dem man zum Arbeitsplatz kommt oder in den Urlaub fährt, als auch als Statussymbol: Zeig mir dein Auto und ich weiß, wer du bist.

Doch hat das Autofahren auch Schattenseiten. Mangelnde Bewegungsmöglichkeiten, gesundheitliche Probleme und Stress bringen zumindest in den Großstädten immer mehr Autofahrer dazu, sich vom Automobil freizumachen und (32) ein anderes Verkehrsmittel umzusteigen, das in dem Ruf steht, gesünder zu sein als das Auto: das Fahrrad. Nicht nur in der Freizeit, sondern auch auf dem Weg zum Arbeitsplatz wird das Rad benutzt. "Ich habe keine Lust, Morgen für Morgen im Stau zu stehen und Zeit zu verlieren", sagt Bettina Meier (25): "Da ist es viel entspannender, auf den (33) gut ausgebauten Fahrradwegen an den im Stau wartenden Fahrzeugen vorbeizufahren und ausgeruht am Arbeitsplatz anzukommen."

Dass Fahrradfahren um einiges gesünder ist, als hinter dem Lenkrad zu sitzen, bestätigen auch die Mediziner. Wer Fahrrad fährt (34) zu sitzen, bringt seinen Blutkreislauf in Schwung, trainiert seinen Körper und stärkt dessen Abwehrkräfte. Auch die Bewegung an der frischen Luft tut Menschen gut, die sich sonst die meiste Zeit (35) geschlossener Räume in Büros, Schulen oder Fabriken aufhalten (36).

Auch die Geschäftswelt hat die Fahrradfahrer als Kunden entdeckt. Ein breites Angebot (37) Zubehör für Fahrräder von schicken Radfelgen über sportliche Mehrganggetriebe, mit denen Berge kein Problem mehr darstellen, bis zur Designer-Trinkflasche machen aus dem einfachen Fahrrad ein exlusives Fahrzeug. Und natürlich darf bei keinem Fahrradfahrer eine aufwändige Sicherheitsausstattung mehr fehlen: Schutzhelme, Ellenbogen- und Knieschützer, die das Fahrrad im Falle eines Unfalls fast so sicher wie einen Panzer machen (38).

Nur wenn es regnet - und das passiert in Deutschland leider nicht so selten -, (39) sind die Autoschlangen wieder länger. (40) einen praktischen Wetterschutz für Radfahrer haben die Geschäfte noch nicht im Angebot.

7	O	10	F	6	K MÜSSEN
2	8		G DÜRFEN	8	L
	C BEINAHE		H FAST	4	M
	D DAFÜR	5	I		H VOR
9	E	1	J	3	O

Hörverstehen Teil 1

Sie hören nun eine Nachrichtensendung .Dazu sollen Sie fünf Aufgabe lösen Sie hören die nachritensendung nur einmal .Entschejden Sie beim Hören.ob die Aussageen 41-45 richtig oder falsch sind Makieren Sie Ihre Lösungen auf dem Antwortbogen bei den auf gaben 41-45.Lesen Sie jetzt die Aufgaben 41-45

نيشت زيشر الاساسي 14

41) Es ist nicht sicher, ob es erneut zu diesem Problem kommen kann.

من غير المؤكد ماذا كانت المشكله ستحدث مرة اخرى

42)Hamburgs Politiker befürworteten den Bau des Einkaufszentrums nicht.

43)ZwischenFrankreich und deutschiand wurde ein neuer Hochgeschwindigkeits genommen.

44)Die Produkte von TipTop sind in Deutschland nicht mehr so gefragt.

لم يعد الطلب على منتجات /تيب توب /كثيره في المانيا

45)Ingrid Thieme wird sich an der kommenden WM beteiligen.

MAZLUM

الممسوحة ضوئيا بـ CamScanner

Hörverstehen ,Teil /2

Sie hören ein Rundfunk _Interview Dazu sollen Sie zehn Aufgaben lösen Sie hören diese Interviw nur einmal.Lesen Sie jeztzt die Aufgabe 46_55 Sie haben dazu 60 Sekunden Zeit

كارينا اساسي 134890

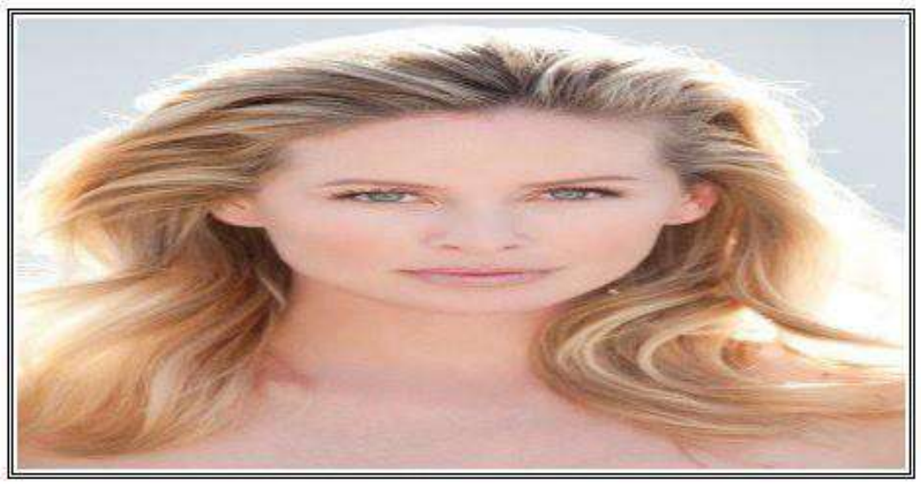

46)Der Berufseinstieg ist in anderen Ländern nicht leicht.
إن بدء مهنة ليس بالأمر السهل في بلدان أخرى.

47) Carina ist ihr Beruf wichtiger als ihr Privatleben.

48) Carina hat sich der Agentur mit einem Film präsentiert.
قدمت كارينا نفسها للوكالة مع فيلم.

49)Carina musste für einen Film ihr Gewicht stark verändern.
كارينا كان عليها أن تغير وزنها من اجل فلم

50)Carina macht lieber gefühlvolle Filme als Action-Filme.

51)Wegen der vielen Fehlstunden hatte Carina Probleme mit dem Direktor der Schule.

52)Carinas Eltern haben ihre Tochter von Anfang an unterstützt.

53/ Carina finde den Wechsel zwischen Schule und Drehterminen Nicht leicht.
كارينا تجد التبديل بين المدرسه واوقات التصوير ليس سهلا

54)Bei Dialogen darf man auch selbst etwas erfinden.
في الحوارات، يمكنك أيضاً اختراع شيء بنفسك.

55)Carina empfiehlt, sich andere Schauspieler im Theater und in Filmen anzusehen
كارينا توصي الممثلين الاخرين بالمسرح ومشاهدة الافلام

الممسوحة ضوئيا بـ CamScanner

Hörverstehen ,Teil /3

الاجابات الملونه والمترجمه هي الصح
والغير ملون خطا

Sie hören jetzt fünf kurze Texte .Dazu sollen Sie funf Aufgaben lösen.Sie hören diese Ansage nur .einmal.Entscheiden Sie beim Hören.ob die Aussagen 56 _60 richtig oder falsch Sind

الهاتف 1

ملاحظه/ في الامتحان بتجي تايلات بدون صور

صور موجوده فقط لسهولة حفظ اسم التايل

56)Bei der Dutschen Telefon KG bekommen Sie nur Auskunlt zu Telefonapparaten dieses Unternehmens .

تحصل فقط على معلومات عن/k g/ في الهاتف الالماني هاتف الشركة

57) Im Rahmen des „BR3 Aquarena Weekends" in Starnberg können Sie jeden Abend ein Feuerwerk betrachten .

58) Die Trierer Domorganisten spielen am 6.Juli in Michelstadt.

59) Während des Musikfestivals„Sound of Frankfurt" ist die Benutzung der U-und SBahnen Gebührenfrei.

60)Sie haben eine ungültige Servicenufrummer gewählt und werden daher automatisch weiterverbunden.

MAZLUM

الممسوحة ضوئيا بـ CamScanner

Übertragen Sie diese Nummer auf den Antwortbogen S30, S. 5:

0	0	0	0	3	8

Testversion

Wenn Sie diese Nummer nicht übertragen, wird Ihre Prüfung nicht ausgewertet.

Schriftlicher Ausdruck, Aufgabe B

Sie haben in der Zeitung folgende Werbeanzeige gelesen:

Sie wollen in Ihrer Freizeit mehr erleben? Neue Leute aus Mainz kennenlernen? Am Wochenende nie mehr allein sein? Dann werden Sie Mitglied im Freizeitverein!

Wir organisieren verschiedene Aktivitäten in Mainz und Umgebung:

Wanderungen, Restaurantbesuche, Ausflüge, Fahrradtouren, Museums- und Theaterbesuche, Spiele- und Kinoabende ...

Jede Woche stehen mindestens zwei unterschiedliche Angebote auf dem Programm.

Ob Sport oder Kultur – bei uns kommt jeder auf seine Kosten. Sie können viel Neues ausprobieren und lernen dabei nette Leute kennen.

Unsere Mitglieder sind zwischen 25 und 80 Jahre alt. Bei uns ist jeder willkommen, ob Student oder Seniorin. Sie finden bei uns neue Freunde und Bekannte, mit denen Sie viel erleben können. Probieren Sie es doch einfach mal aus!

Die Mitgliedschaft kostet 20 € pro Monat.

Freizeitverein Mainz, Hohe Bleiche 10, 55126 Mainz

Sie sind seit zwei Wochen Mitglied im Freizeitverein. Doch Sie sind nicht zufrieden. Schreiben Sie eine Beschwerde.

Behandeln Sie darin entweder
a) drei der folgenden Punkte
oder
b) zwei der folgenden Punkte und einen weiteren Aspekt Ihrer Wahl.

- Erklären Sie, warum Sie mit dem Angebot des Freizeitvereins nicht zufrieden sind.
- Erklären Sie, was Sie nach dem Lesen der Anzeige erwartet hatten.
- Machen Sie Verbesserungsvorschläge zum Programm.
- Erklären Sie, was Sie tun werden, wenn sich nichts ändert.

Überlegen Sie sich vor dem Schreiben eine passende Reihenfolge der Punkte, einen passenden Betreff, eine passende Anrede, Einleitung und einen passenden Schluss.

Schreiben Sie mindestens 150 Wörter.